

Réf :	ASSURMER/GUIDE-USER/AP7	Doc :	RDS
Resp.	LEGROS, CHAMAH, DRIFF	Date :	29/05/2024

# ASSURMER



ASSURMER

## Guide utilisateur RDS

Kyllian LEGROS, Guillaume CHAMMAH & Wassim DRIFF

BTS SIO SISR 1B

Réf :	ASSURMER/GUIDE-USER/AP7	Doc :	RDS
Resp.	LEGROS, CHAMAH, DRIFF	Date :	29/05/2024

## CONFIGURATION DE L'OUTIL GLPI

### ÉTAT DU DOCUMENT

☐ Validé
 ☒ En cours de validation
 ☐ En projet
 ☐ Périmé

### LISTE DES REVISIONS

Version	Date	Auteur	Description de la révision
1	10/05/2024	Legros, Chamah, Driff	Création du document
2	17/05/2024	Legros, Chamah, Driff	Installation et Configuration de l'outil / Procédures
3	18/05/2024	Legros, Chamah, Driff	Réalisation du cycle de vie et de la topologie
4	25/05/2024	Legros, Chamah, Driff	Relecture et validation des techniciens

	Nom	Fonction
<b>Rédacteurs</b>	LEGROS Kyllian CHAMAH Guillaume DRIFF Wassim	Techniciens Systèmes et Réseaux
<b>Approbateurs &amp; Signataires</b>	Mme MONSIRE Claire Mr DEGEN Loïc	DSI
<b>Lecteur</b>	LEGROS Kyllian CHAMAH Guillaume DRIFF Wassim	Techniciens Systèmes et Réseaux

Réf :	ASSURMER/GUIDE-USER/AP7	Doc :	RDS
Resp.	LEGROS, CHAMAH, DRIFF	Date :	29/05/2024

## VIA CONSOLE :

Veuillez ouvrir votre client « bureau à distance » en cliquant « connexion Bureau à distance.

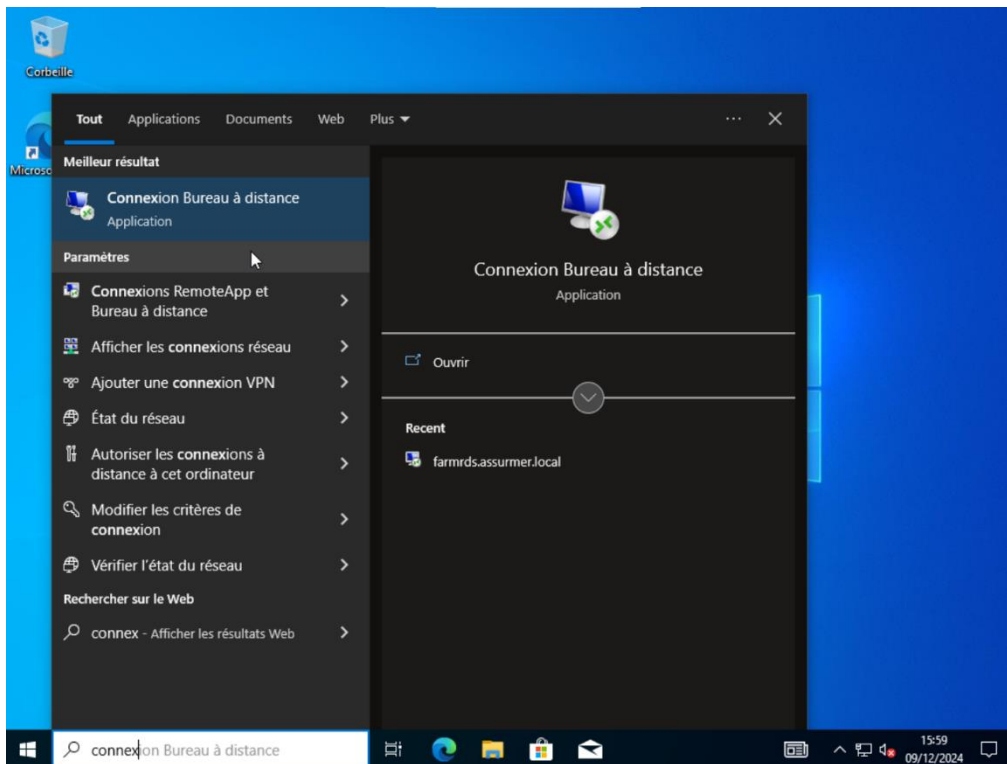

Réf :	ASSURMER/GUIDE-USER/AP7	Doc :	RDS
Resp.	LEGROS, CHAMAH, DRIFF	Date :	29/05/2024

Une fois que vous avez cette interface, **renseigner** le nom de la machine sur laquelle vous voulez vous connecter :

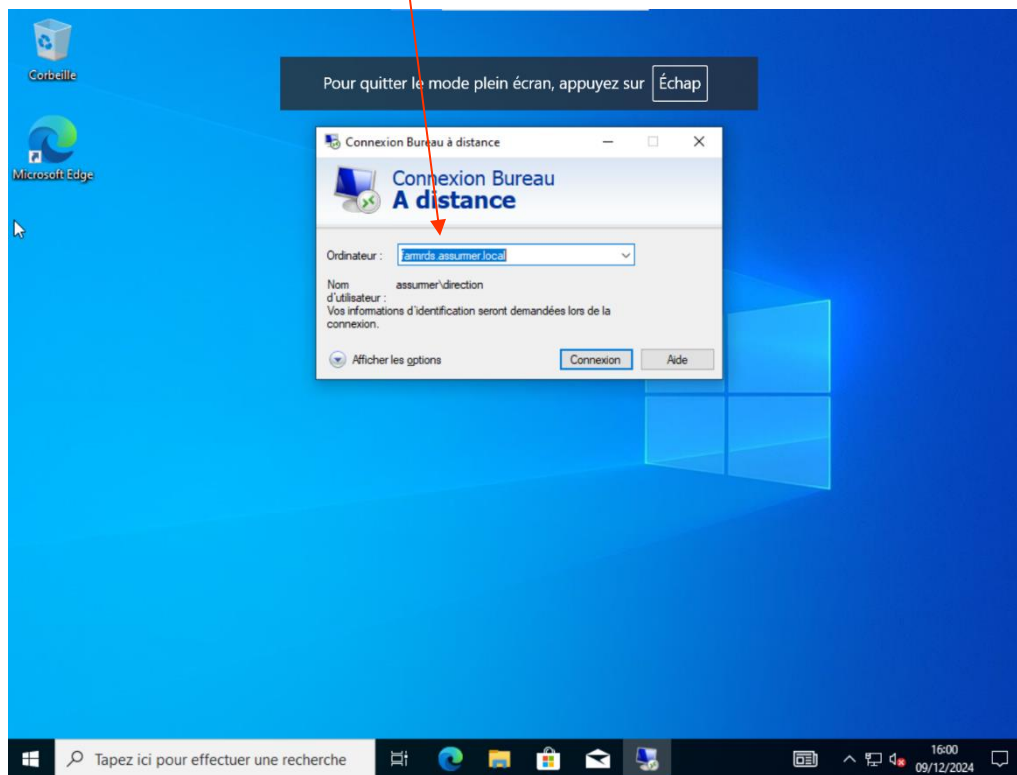

**Renseigner** ensuite vos informations d'identification :

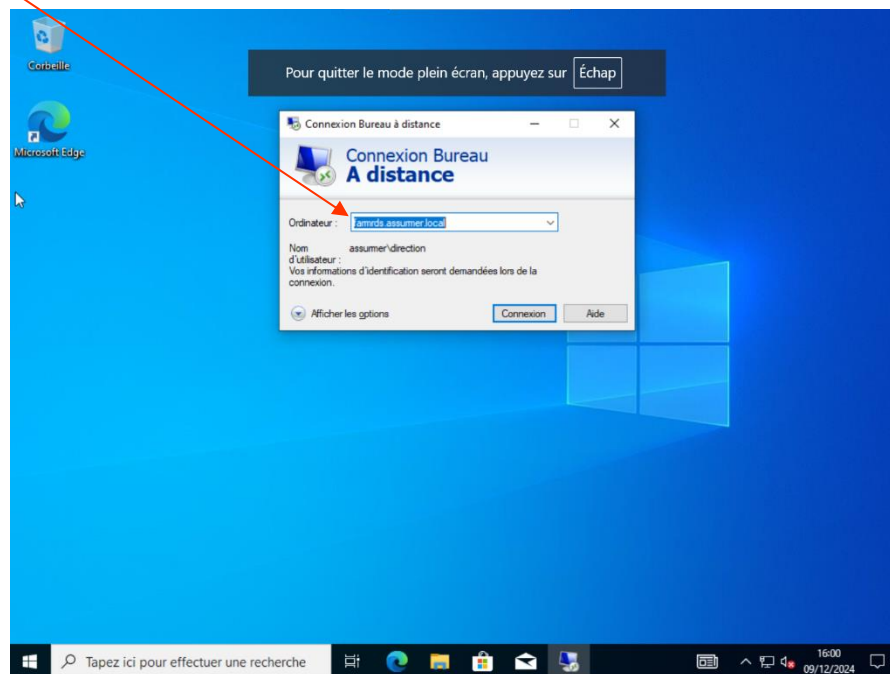

Réf :	ASSURMER/GUIDE-USER/AP7	Doc :	RDS
Resp.	LEGROS, CHAMAH, DRIFF	Date :	29/05/2024

Une fois ici, **cliquez** sur « Oui », pour validé. N'ayant pas de certificat, il est nécessaires de passer par cette étape :

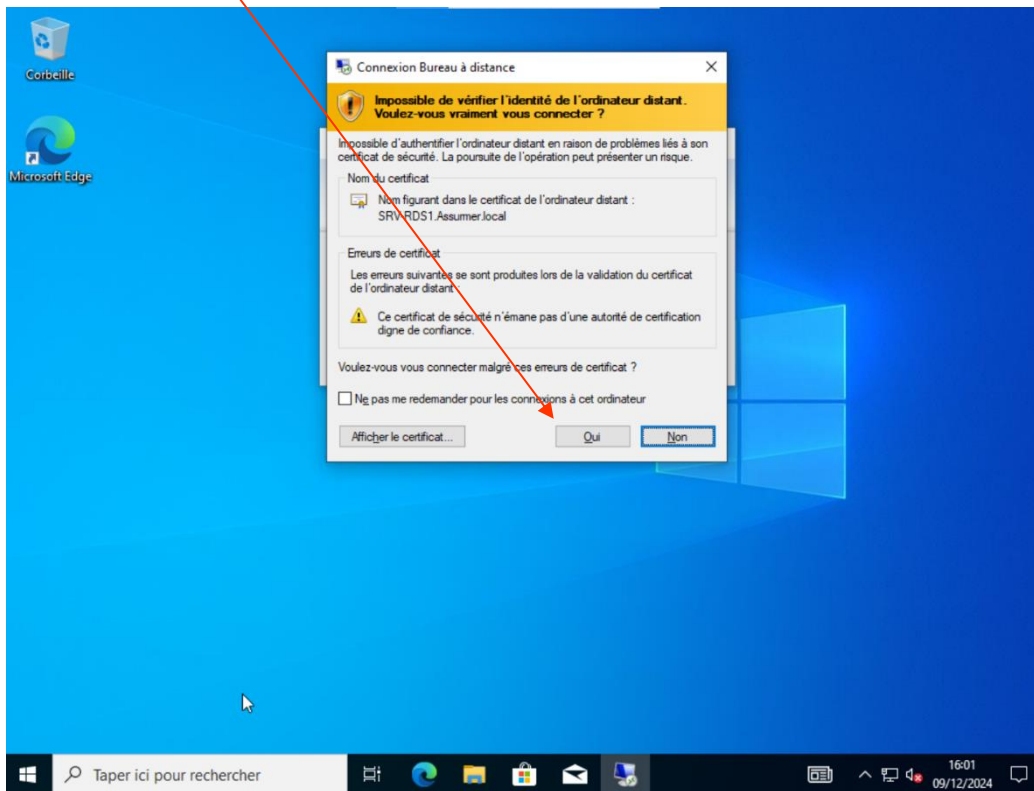

Nous voici connectés à la machine RDS1 :

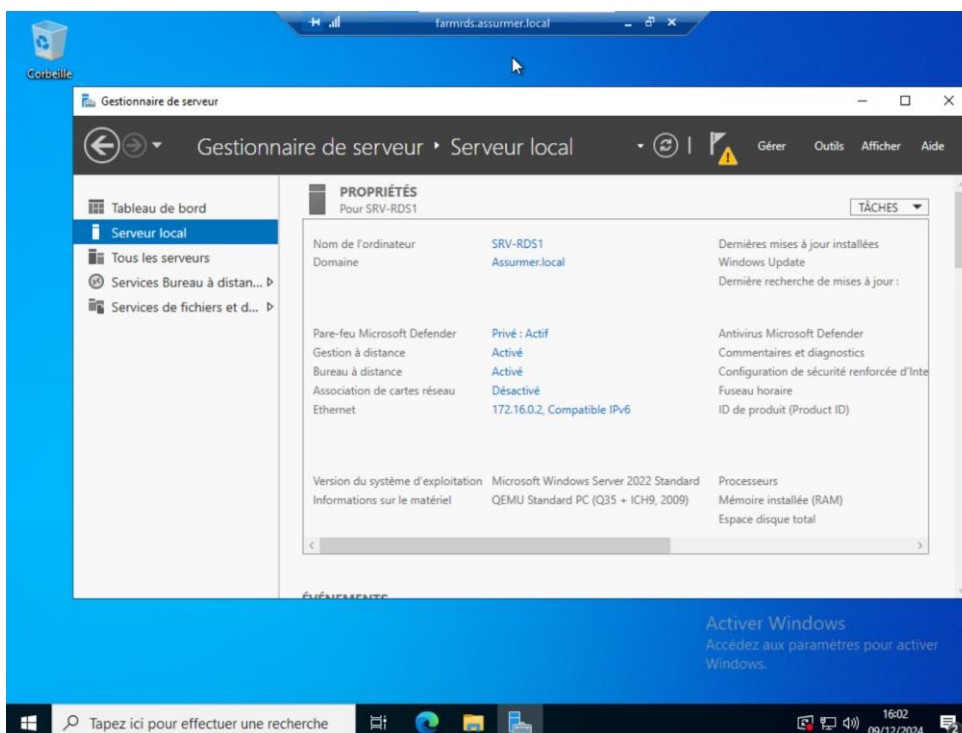

Réf :	ASSURMER/GUIDE-USER/AP7	Doc :	RDS
Resp.	LEGROS, CHAMAH, DRIFF	Date :	29/05/2024

## VIA WEB :

Veillez-vous rendre sur cette url et renseigner vos informations d'identification :

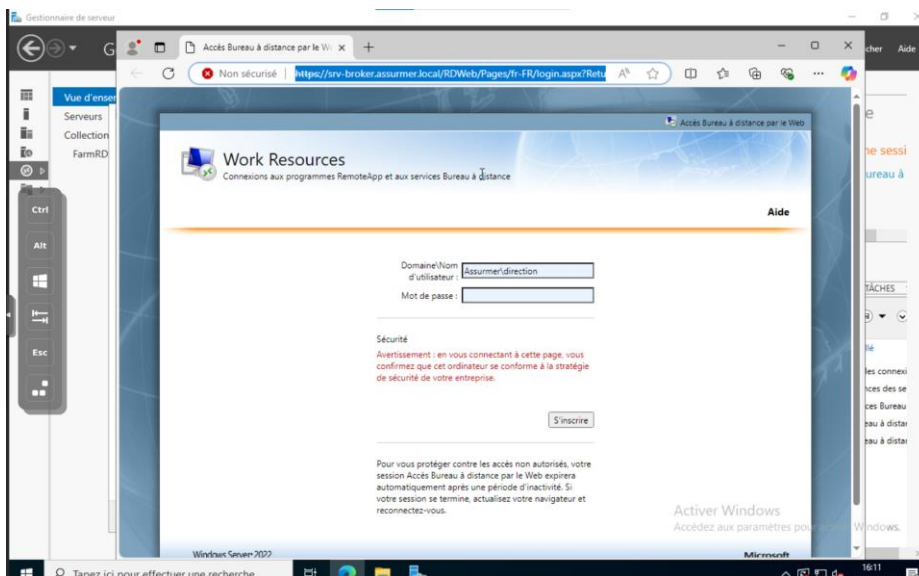

Puis cliquez sur la ferme RDS sur laquelle vous voulez aller :

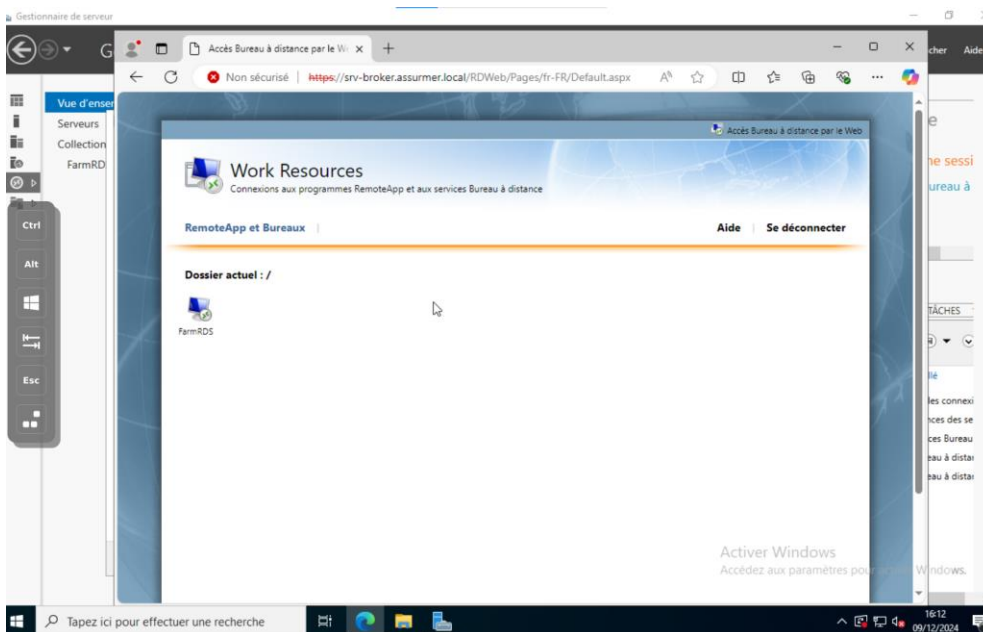

Réf :	ASSURMER/GUIDE-USER/AP7	Doc :	RDS
Resp.	LEGROS, CHAMAH, DRIFF	Date :	29/05/2024

Cliquez sur le fichier téléchargé puis sur « connexion » :

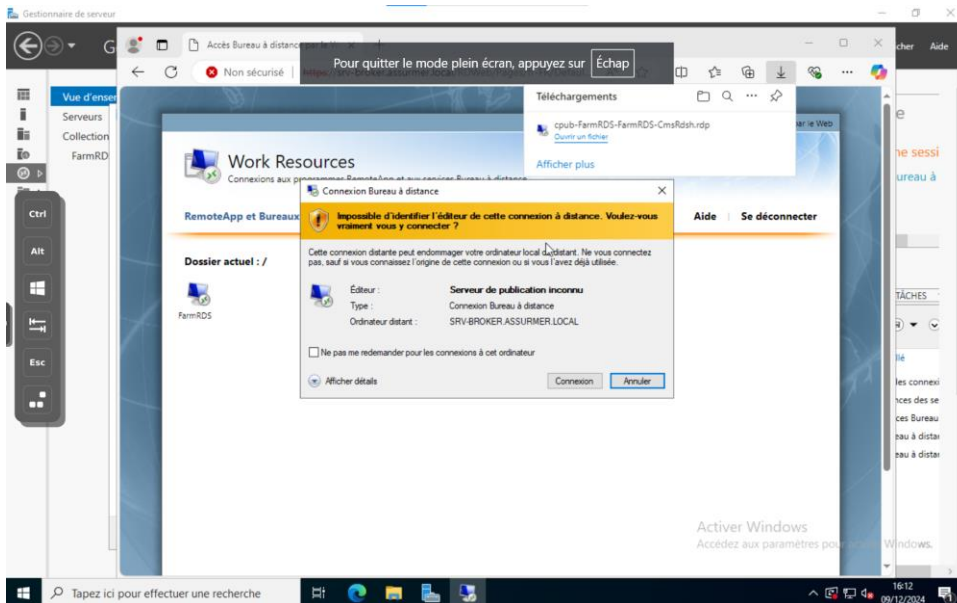

Re renseignez vos informations d'identification et cliquez sur « OK »

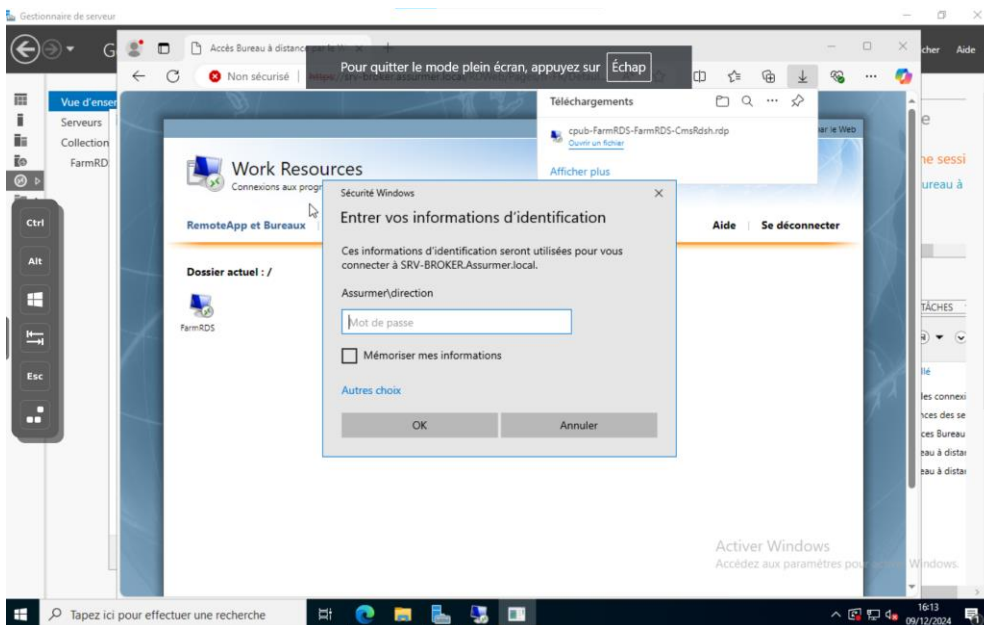



Réf :	ASSURMER/GUIDE-USER/AP7	Doc :	RDS
Resp.	LEGROS, CHAMAH, DRIFF	Date :	29/05/2024

Vous êtes désormais connectés sur RDS 1 :

